

REVIZE			
Index	Datum	Změna	Jméno

	Projekty   Realizace   Projektový management info@qualitygroup.cz   www.qualitygroup.cz STAVTE CHYTŘE														
<b>STAVBA</b> <b>CENTRUM TECHNICKÉHO A INOVATIVNÍHO VZDĚLÁVÁNÍ V KYJOVĚ</b>															
<b>MÍSTO STAVBY</b> Nádražní 471/48 Kyjov 697 01 <div style="float: right; text-align: right;">           K.Ú.: Kyjov, Netčice u Kyjova            OKRES: Hodonín            KRAJ: Jihomoravský         </div>															
<b>GENERÁLNÍ PROJEKTANT</b> Quality Group s.r.o., Příkop 843/4, 602 00 Brno IČ: 08879737, DS: yuvn5s8 <b>HLAVNÍ INŽENÝR PROJEKTU</b> Ing. Jiří Šoltés, jiri.soltes@qualitygroup.cz, tel.: +420 736 105 226 <b>ZPRACOVATEL ODBORNÉ ČÁSTI</b> Ing. arch. Jan Sances, Smetanova 874, 697 01 Kyjov tel.: 790 837 378 e-mail: info@suarchitekt.cz	<b>AUTORIZACE</b>     														
<b>STAVEBNÍK - INVESTOR</b> Jihomoravský kraj Žerotínovo náměstí 449/3, 601 82 Brno IČO: 708 88 337	<b>Č. SMLOUVY INVESTORA</b> - <b>Č. SMLOUVY PROJEKTANTA</b> P-22-039-000														
<b>OBJEKT</b> <div style="text-align: center; font-size: 1.2em; font-weight: bold;">COWORKING</div> <b>ODBORNÁ ČÁST</b> <b>D.101.15.02</b> Interiérové vybavení	<table border="1" style="width: 100%; border-collapse: collapse;"> <tr> <td style="width: 60%;"><b>DATUM</b></td> <td style="width: 40%;"><b>PARÉ</b></td> </tr> <tr> <td>05/2023</td> <td rowspan="2"></td> </tr> <tr> <td><b>MĚŘÍTKO</b></td> </tr> </table>	<b>DATUM</b>	<b>PARÉ</b>	05/2023		<b>MĚŘÍTKO</b>									
<b>DATUM</b>	<b>PARÉ</b>														
05/2023															
<b>MĚŘÍTKO</b>															
<b>NÁZEV DOKUMENTU</b>  <div style="font-size: 1.2em; font-weight: bold;">ARCHITEKTONICKÁ STUDIE - COWORKING</div>															
<b>KÓD ELEKTRONICKÉ VERZE DOKUMENTU</b> <table border="1" style="width: 100%; border-collapse: collapse; text-align: center;"> <tr> <td>stavba</td> <td>stupeň</td> <td>část</td> <td>výkres</td> <td>profese</td> <td>název dokumentu</td> <td>revize</td> </tr> <tr> <td><b>CTIV</b></td> <td><b>DPS</b></td> <td><b>D.101.15.02</b></td> <td><b>01</b></td> <td><b>IV</b></td> <td><b>Půdorys 1.NP</b></td> <td><b>00</b></td> </tr> </table>		stavba	stupeň	část	výkres	profese	název dokumentu	revize	<b>CTIV</b>	<b>DPS</b>	<b>D.101.15.02</b>	<b>01</b>	<b>IV</b>	<b>Půdorys 1.NP</b>	<b>00</b>
stavba	stupeň	část	výkres	profese	název dokumentu	revize									
<b>CTIV</b>	<b>DPS</b>	<b>D.101.15.02</b>	<b>01</b>	<b>IV</b>	<b>Půdorys 1.NP</b>	<b>00</b>									

ARCHITEKTONICKÁ STUDIE  
**COWORKINGOVÉ CENTRUM KYJOV**

## ZPRACOVATEL

### **Ing. arch. Jan Sances**

Smetanova 874, 697 01 Kyjov

IČO: 05146852

web: [www.suarchitekt.cz](http://www.suarchitekt.cz)

tel.: 790 837 378, e-mail: [info@suarchitekt.cz](mailto:info@suarchitekt.cz)

## INVESTOR

### **Jihomoravský kraj**

Žerotínovo náměstí 449/3

601 82 Brno

## JEDNODUCHÝ POPIS ŘEŠENÍ

Cílem architektonické studie je návrh interiéru coworkingového centra v Kyjově. Koncepce vychází z moderních a současných trendů. V interiéru jsou používány opakovaně materiály, aby bylo dosaženo jednotného designově propojeného celku.

Podlaha interiéru je jednotná, jedná se o epoxidovou stěrku v dekoru světlého betonu. Výjimku tvoří části s koberci v dekoru imitujícím trávník. Jedná se o prvek, jehož cílem je zabydlení a rozčlenění většího prostoru. Rozčlenění prostoru napomáhá také zpracování podhledů. Klasický hladký SDK podhled je kombinován z dřevěným lamelovým podhledem, do kterého je zakomponováno liniové osvětlení. V části kuchyňky tyto lamely přechází také na stěnu. V prostoru pro skupinovou výuku je navrženo dřevěné sedací pódium s úložným prostorem, které zvětšuje kapacitu sezení a vytváří dominantní prvek učebny. Dalším spojujícím prvkem jednotlivých prostor jsou velkoformátové grafické polepy stěn v dekoru mechové stěny stěny a dále dřevěné lamelové obklady.

Toalety jsou materiálově řešeny kombinací keramickéo maloformátového obkladu světle modré barvy a epoxidové stěrky.

Celkový koncept, členění prostor a použité materiály vytváří kreativní prostředí pro výuku, setkávání a také kreativní činnost. Spouje v sobě všechny důležité funkce, tedy prostor pro práci, ale také prostory k odpočinku a načerpání sil během práce.

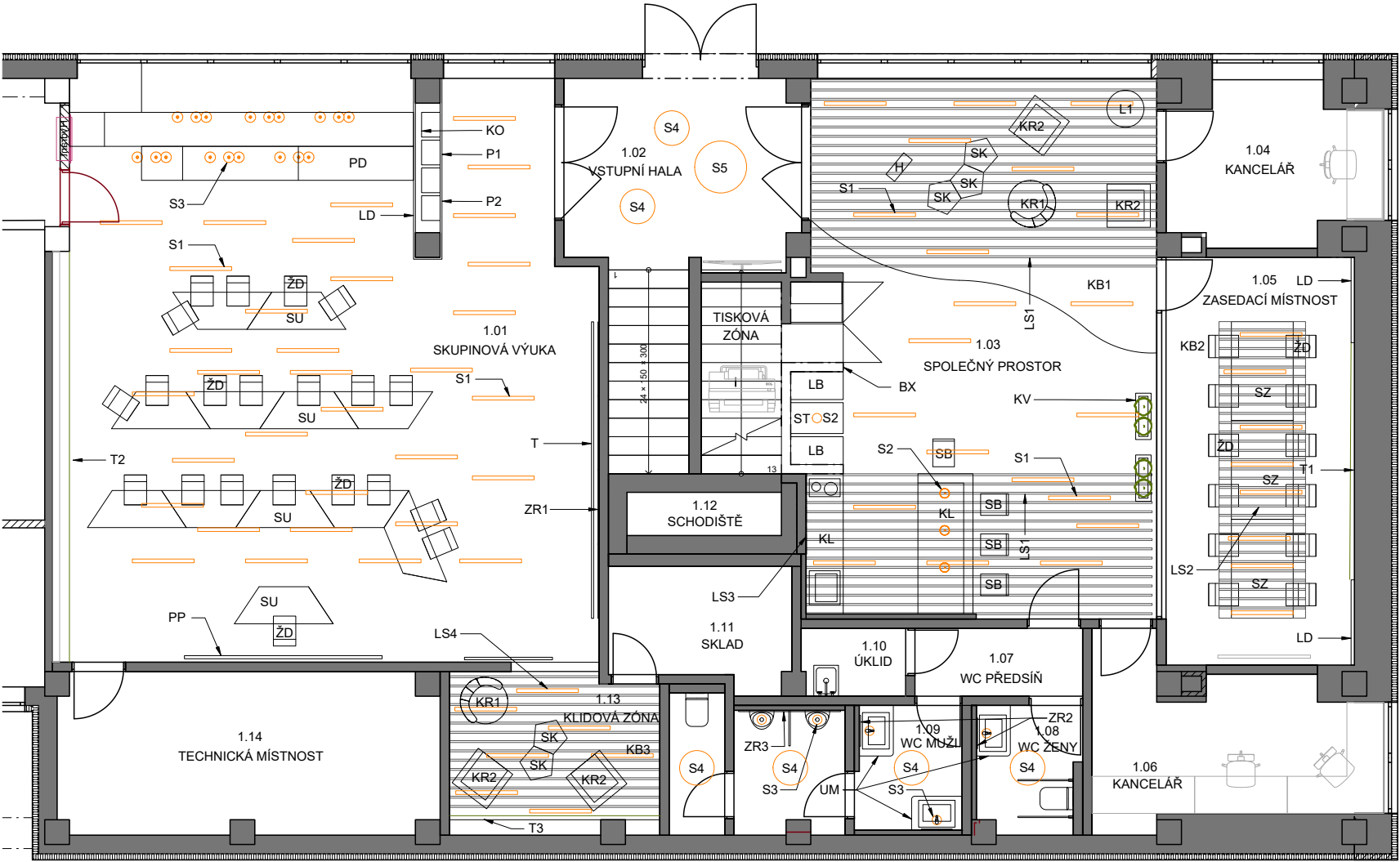





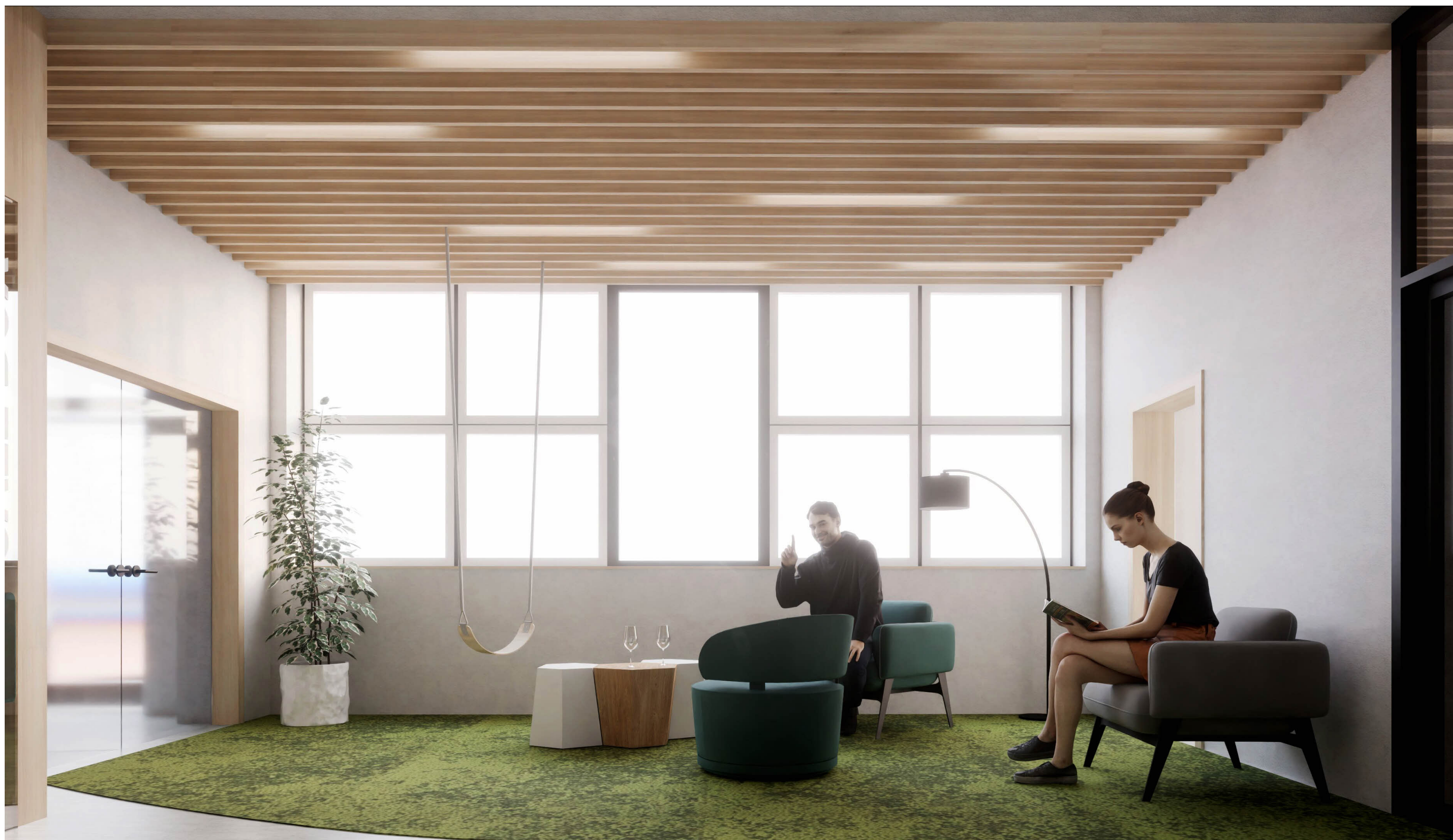



















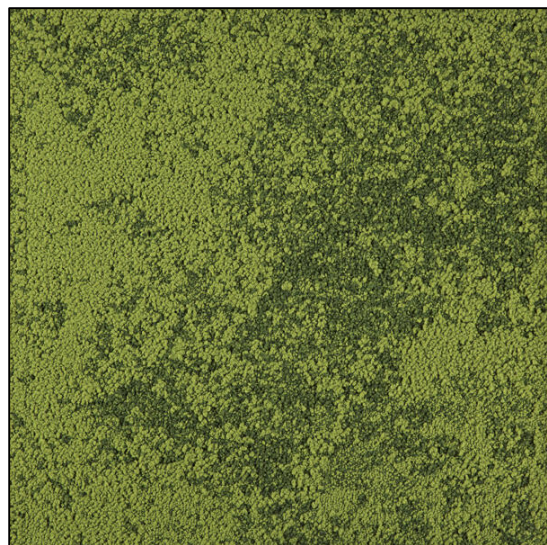

KOBEC V DEKORU TRÁVNÍKU



EPOXIDOVÁ STĚRKA - BETON

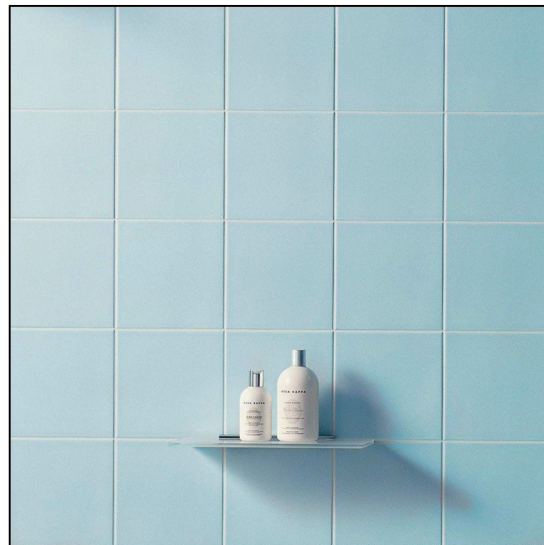

KERAM. OBKLAD MOZAIKA



DVEŘE A NÁBYT. PRVKY - DUB

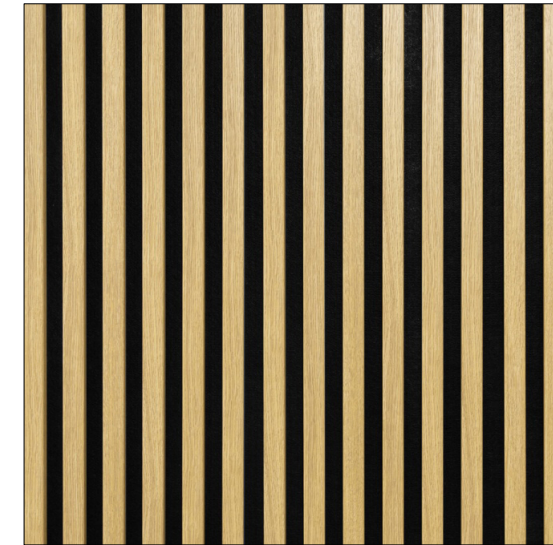

SVISLÉ DŘEVĚNÉ LAMELY 60 x 30

VELKOFORMÁT. GRAFIKA  
MECHOVÁ STĚNA

RELAXAČNÍ KŘESLO



RELAXAČNÍ KŘESLO



RELAXAČNÍ KŘESLO

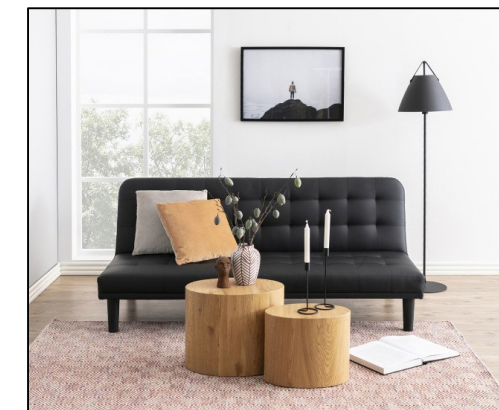

DUBOVÉ STOLKY



ŽIDLE DUBOVÁ



KVĚTINÁČ 750 x 390 x 390



LINIOVÉ LED SVĚTLO

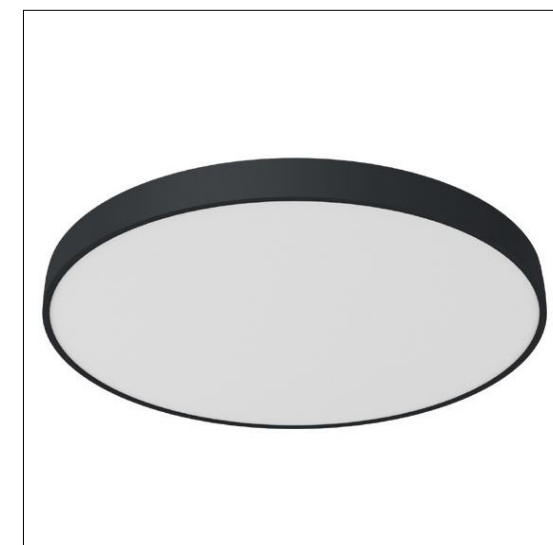

ZÁVĚSNÉ LED SVĚTLO

PŘISAZENÉ RUHOVÉ SVĚTLO  
PRŮMĚR 560 A 840 MM